MAPA DE ROTA DE TRANSPORTE ESCOLAR

GOVERNO DO ESTADO DO ESPÍRITO SANTO
Secretaria da Educação

Responsável Giselly Rezende Vieira Data: 12/06/2025

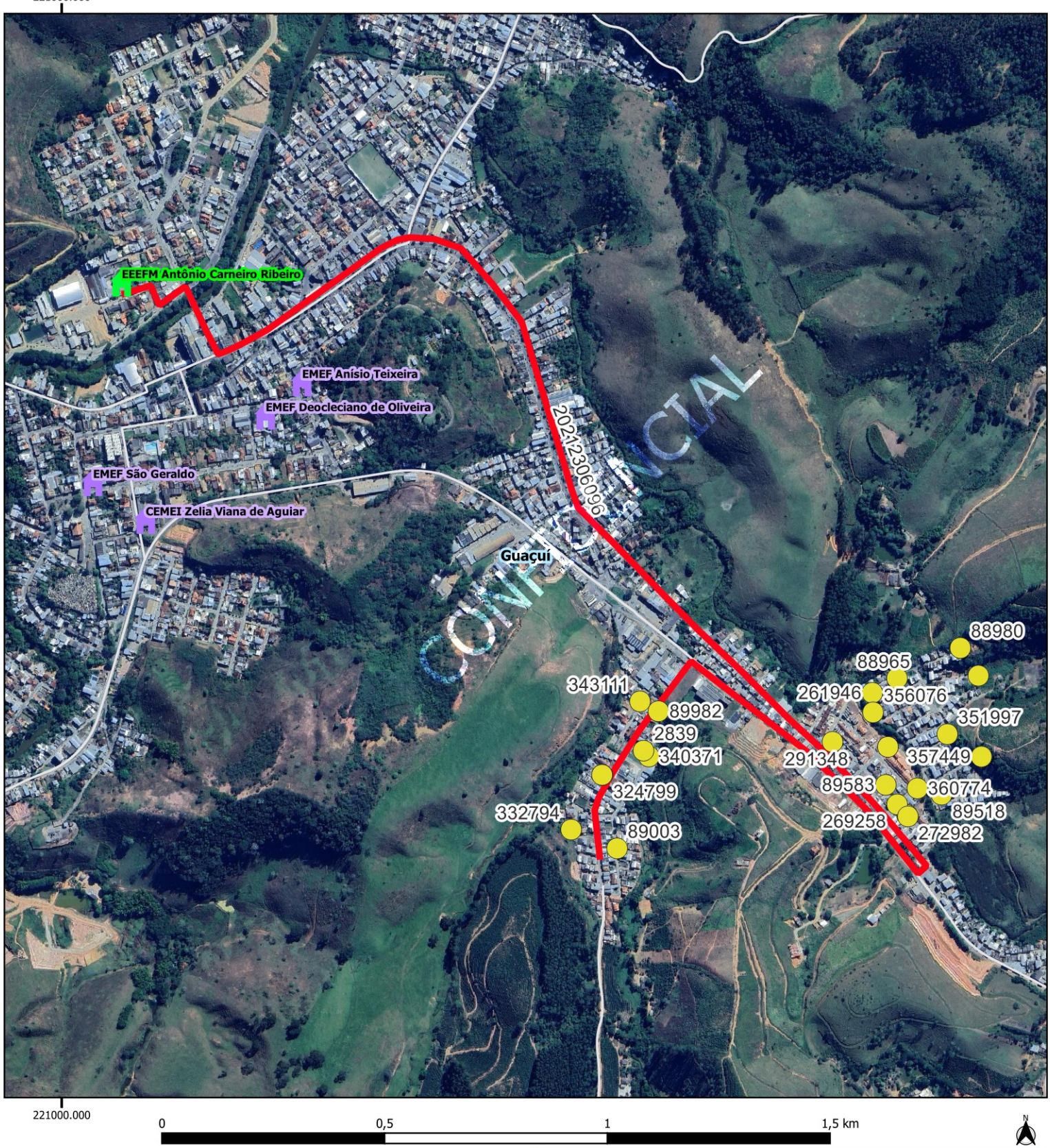

Legenda

Escolas

Estadual

Municipal

alunos_estaduais

rotas_sedu [84]

Estradas_Vicinais

Google Satellite

Limite_Municipal_2018

GUACUI				
Escola: EEEFM ANTONIO CARNEIRO RIBEIRO				
Código	20212306096		Tipo: TR	Turno: V
Alunos:	Estado:26	Município: 0	Total: 26	Máximo* 26
Quilometragem Ida: 4		Volta: 4	Ap*: 0	Total*: 8
Versão: 21	Horários		Entrada:13:00	Saída: 18:20

Projeção Universal Transversa de Mercator / Origem da quilometragem no Equador e Meridiano Central acrescidas as constantes 10.000 km e 500 km respectivamente / Datum:

Nome do roteiro

SEGUNDA VIAGEM - PEDREIRA MUNICIPAL X SANTA CECÍLIA X NOVA GUAÇUÍ X GUAÇUÍ X EEEFM ANTÔNIO CARNEIRO RIBEIRO